

# GALINFO

Notre site internet est:  
[www.iip.lu/gal](http://www.iip.lu/gal)

Groupe alpin luxembourgeois

RAN DONNÉES

2011  
janvier

1. Randonnés 2

2. Escalade 3

3. Neus 3

4. Permis 4-5  
D'escalade:

Rédaction:

Adresse Galinfo :  
Nicole Speicher,  
120, route de  
Luxembourg  
L-6562 Echternach  
Tél. 72 60 93

**Légende pour les  
randonnées:**

- \* plus de 10 km
- \*\* plus de 20 km ou plus de 300 m de dénivelé
- \*\*\* plus de 30 km ou plus de 600 m de dénivelé
- \*\*\*\* plus de 40 km ou plus de 900 m de dénivelé
- \*\*\*\*\* plus de 50 km ou plus de 1200 m de dénivelé



# Schëin Feierdeg fir iech all

# N'oubliez pas la marche de nuit du 18 décembre 2010 (rectification)

## Samedi le 18 décembre 2010: Marche de Nuit à Brouch près de Mersch

avec Paul Gloden tél. 621 74 76 00

Rendez-vous : à 19h30 au Café-Restaurant Bausch Gusty 59, route d'Arlon L-7415  
tél. 23630557

Départ : à 20.00 h : Très belle balade au clair de lune

**Ham mat Gromperen an Zalot à l'arrivée.**



## Dimanche le 09 janvier 2011: Petite randonnée à Bigonville (Bungref)

Avec Charel et Monique Meyers tél. 621 64 68 46

Rendez-vous : à 09.55 h à Bigonville au parking près du cimetière

Départ : à 10.00 h

Parcours : Bigonville- descente vers le lac de la Haute Sûre-remontée vers Arsdorf-midi à 13.00 heures au café Caas, Am Gronn tél. 23 64 03 50 (ravi tiré du sac)- retour par les hauteurs de Koetchette

Distance : 20 km

Dénivelé: 200 m

Evaluation: selon le temps entre \*\* et \*\*(\*)



## Samedi le 15 janvier 2011: Marche de Nuit à Hespérange

avec Pol Jomé tél.. 691 36 83 73

Rendez-vous : à 19h30 au Café du château en face de l'église

Départ : à 20.00 h

Très belle balade au clair de lune

**Hameschmier à l'arrivée.**



## Dimanche le 23 janvier 2011: Grande randonnée à Gosseldange

avec Armand di Marco 55 25 96 ou GSM 661 5 25 96

Rendez-vous: à 8h55 près de l'église (train 8h20 Luxembourg, 8h 37 Lintgen, 20 minutes de la gare de Lintgen vers le rendez-vous)

Départ : à 10h00

Parcours: Vierge, Schlaed, Tinneslach, Wollefsgricht, Hunnebuer, Reckenerwald, Brouch (midi vers 13h au café s'il est ouvert, ravi tiré du sac, sinon pic-nic) Sëngels, Mandelbaach, Geifenslach, Wedebierg, Bingel, Gosseldange

Distance: 37 km

Dénivelé: :600m

Evaluation: \*\*\*



## **PREAVIS**

Pour le mois de février 2011

06.02.2011: Petite randonnée avec Julien Cadé

13 02 2011: Grande randonnée: à Wilwerwiltz avec Armand di Marco

19.02.2011 Marche de nuit avec Jomé Bim

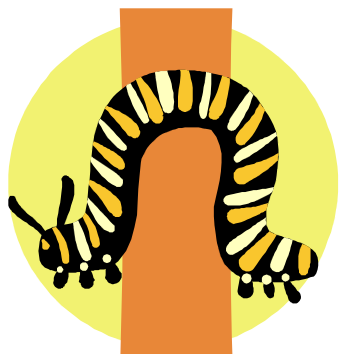

# ESCALADE.

Chers grimpeurs  
Avez-vous envie

- d'apprendre à construire vous-mêmes les voies que vous escaladez
  - De fixer vous-mêmes les degrés de difficultés
- De partager avec vos compagnons d'escalade quelques heures d'intense occupation
  - D'établir de nouveaux contacts.

Alors vous êtes le(a) bienvenu(e) à

## notre stage d'initiation

qui se tiendra au mois de janvier au mur d'escalade du club

La durée de ce stage est de 3 heures.

La date et l'heure exacte du stage vous seront communiquées sur demande par

MICHEL WOLAK

Tél. GSM 691 21 12 91 après 14.30 heures

(à partir du mois de janvier aussi sur notre site internet.)

L'inscription se fera auprès de Michel.



## Cotisation 2011

**ATTENTION À TOUS ET À TOUTES**

**VOTRE CARTE DE MEMBRE POUR 2011 PEUT ÊTRE PAYÉE DÈS MAINTENANT. SI VOUS AVEZ BESOIN DE VOTRE NOUVELLE CARTE AVANT LE 30 MARS JE VOUS DEMANDERAI DE BIEN VOULOIR VERSER LE MONTANT DE VOTRE COTISATION LE PLUS RAPIDEMENT POSSIBLE, LE SECRÉTARIAT EST FERMÉ AU MOIS DE FÉVRIER.**

La **carte 2011** est à présenter avec votre carte d'identité, notamment dans les refuges, ainsi que dans certaines salles d'escalade, ensemble avec le brevet d'escalade, pour pouvoir pratiquer l'escalade libre. **Attention à la date d'expiration de votre carte de 2010: le 31 janvier 2011.**

**La cotisation reste inchangée par rapport aux années précédentes.**

Elle est à verser au compte *Code Bic CCPLLULL : IBAN LU57 1111 0060 7157 0000*

|                                     |        |
|-------------------------------------|--------|
| Enfant-junior<br>(jusqu'à 18 ans) : | 20 EUR |
| adulte: à partir<br>de 18—99 ans    | 45 EUR |
| famille:                            | 75 EUR |

Lors du virement, veuillez indiquer "**Cotisation 2011**" ainsi que le (s) nom(s), l'adresse et le type de cotisation (senior, junior, famille).

Ceux d'entre vous qui n'ont pas encore payé leur cotisation de 2010 peuvent encore toujours le faire en versant les deux cotisations (2010 et 2011) ensemble au mois de décembre, sinon nous considérons que vous ne désirez plus rester membre du GAL et nous supprimerons l'envoi du Galinfo à partir du mois de janvier 2011. Votre carte ne sera plus renouvelée. Merci



**Nous recherchons pour le MARDI soir 1 ou de préférence 2 personnes, qui sont prêtes à s'engager comme responsables de la salle APRES 19.00 H**

**pendant toute une année.**

**Ceci implique :**

**prendre la clef avant l'ouverture de la salle, sauf si elle est déjà ouverte, voir avec Marc Philippe.**

**la présence dans la salle pendant l'entraînement,**

**surveiller la bonne utilisation du matériel mis à notre disposition, la sécurité des grimpeurs,**

**fermer la salle après la sortie du dernier grimpeur,**

**remettre la clef à son endroit usuel pour l'équipe suivante,**

**Pour tout renseignement supplémentaire prière de s'adresser à notre président, Guy Thewes au No de téléphone 22 90 50 45 63 pendant les heures de travail**

